



Oficiul de Cadastru și Publicitate Imobiliară IALOMITA
Biroul de Cadastru și Publicitate Imobiliară Slobozia
Adresa: LOC: SLOBOZIA, STR CUZA VODA NR. 5 COD POSTAL: 920057 TEL:
0243/211307, 0243/233319

Nr.	41996
Ziua	24
Luna	05
Anul	2018

REFERAT DE ADMITERE

(Dezmembrare imobil)

Domnului/Doamnei JUDETUL IALOMITA
Domiciliul Loc. Slobozia, Str Piata Revolutiei, Nr. 1, Jud. Ialomita

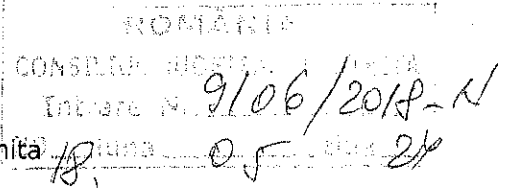

Referitor la cererea înregistrată sub numărul **41996** din data **24-05-2018**, vă informăm:

Imobilul situat în Jud. Ialomita, UAT Giurgeni având numărul cadastral 21463 a fost dezmembrat în imobilele:
1) **22076** situat în Jud. Ialomita, UAT Giurgeni având suprafața măsurată 6365718 mp;
2) **22077** situat în Jud. Ialomita, UAT Giurgeni având suprafața măsurată 53100 mp;

Certific că informațiile din prezentul extras sunt conforme cu datele din planul cadastral de carte funciară al OCPI IALOMITA la data: 24-05-2018.

Situația prezentată poate face obiectul unor modificări ulterioare, în condițiile Legii cadastrului și a publicității imobiliare nr. 7/1996, republicată, cu modificările și completările ulterioare.

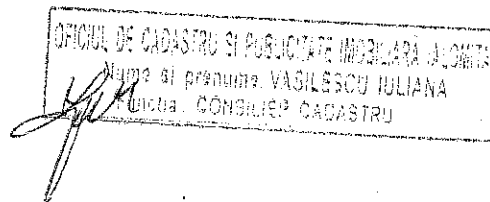
Inspector**IULIANA DRAGUTA VASILESCU**

Consiliul Judetean Ialomita



10000001838

PLAN DE AMPLASAMENT SI DELIMITARE A IMOBILIILOR

Scara 1:2.000

Nr. Cadastral	Suprafata masurata a imobilului	Adresa imobilului
21097	53100 mp	Giurgeni, extravilan, Lot nr. 1
Nr. Carte Funciara	Unitatea Administrativ Teritoriala (UAT)	
	Giurgeni	

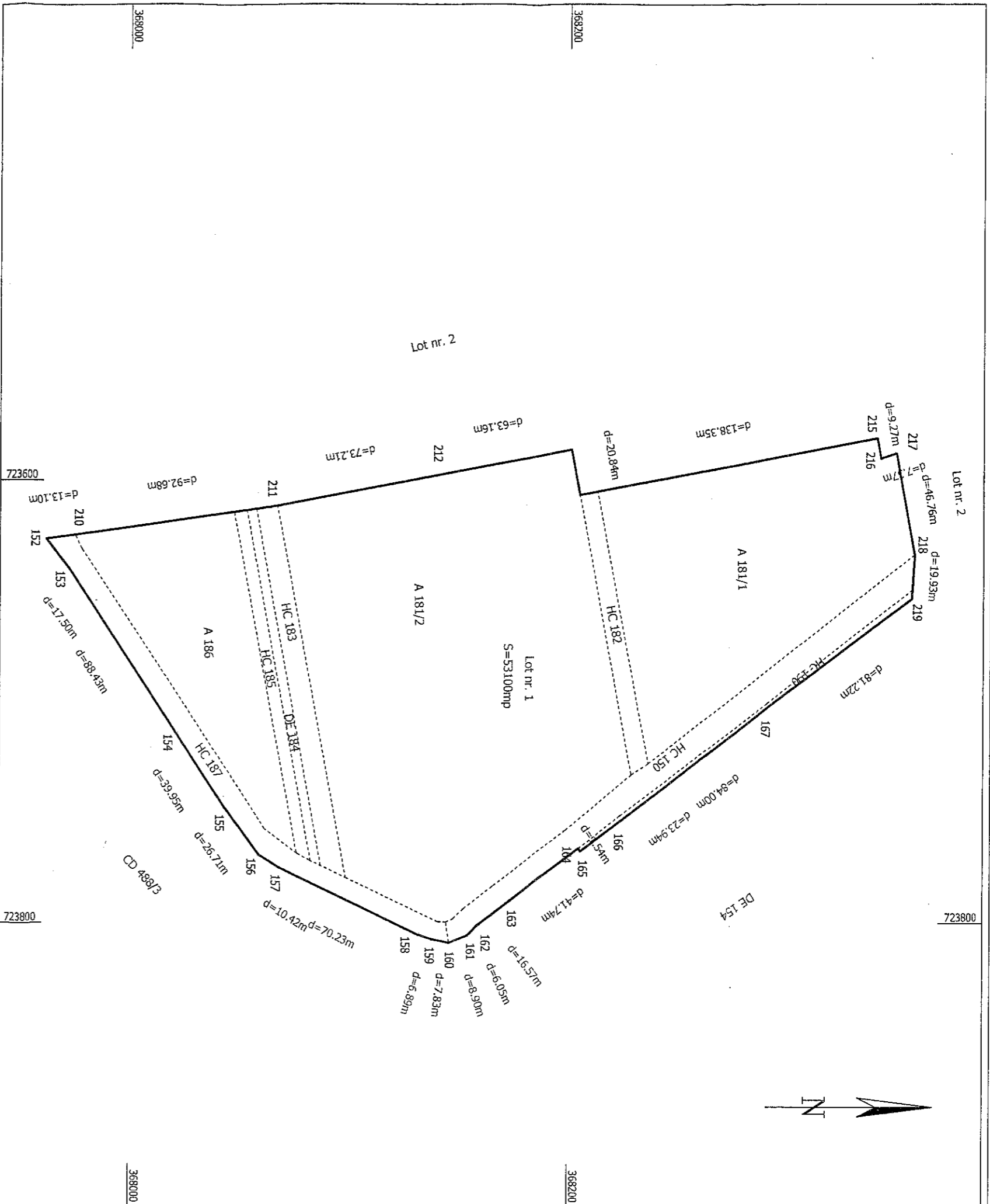

Nr. parcela	Categoria de folosinta	Suprafata (mp)	Mentiiuni
1	ALTELE	2.970	HC 150
2	A	12.302	A 181/1
3	A	24.321	A 181/2
4	ALTELE	1.057	HC 182
5	ALTELE	1.658	HC 183
6	DR	691	DE 184
7	ALTELE	911	HC 185
8	A	6.273	A 186
9	ALTELE	2.528	HC 187
10	ALTELE	389	HC 190
Total		53100	

Suprafata totala masurata = 53100 mp
Suprafata din act = 53100 mp

A. Date referitoare la teren

<p>Executant: SC TOPSOFT CAD SRL</p> <p>Confirm executarea masuratorilor la teren, corectitudinea intocmirii documentatiei cadastrale si corespondenta acesteia cu realitatea din teren.</p> <p>Semnatura si stampila</p>	<p>Inspector</p> <p>Confirm introducerea imobilului in baza de date integrata si atribuirea numarului cadastral.</p> <p>Semnatura si parafa</p>
<p>Data : 23.05.2018</p>	<p>Stampila BCPI</p> <p>24 MAI 2018</p>

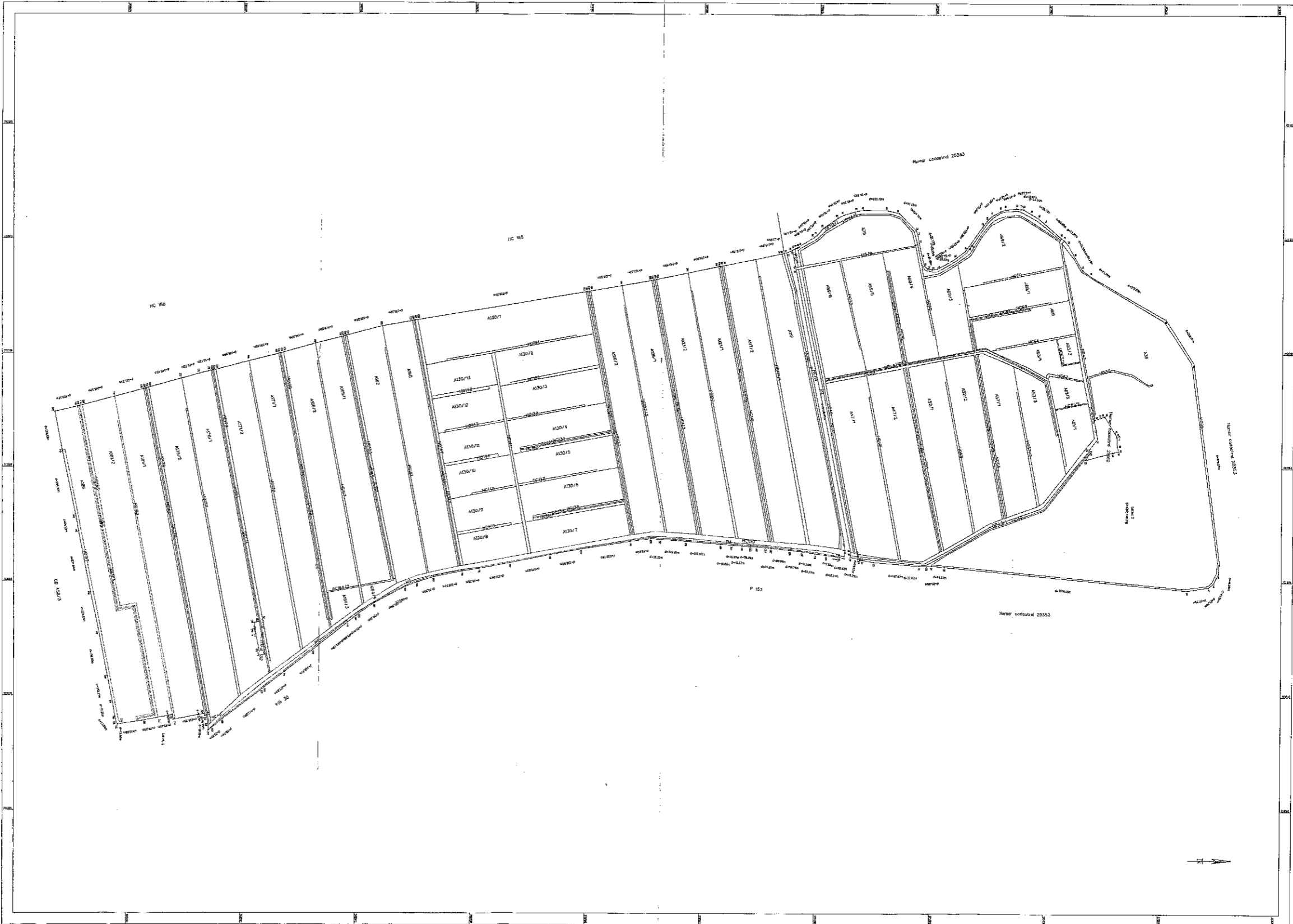

A. Date referitoare la teren

Date referitoare la teren		Date referitoare la teren		Date referitoare la teren		Date referitoare la teren	
Lot	Suprafata (m ²)	Lot	Suprafata (m ²)	Lot	Suprafata (m ²)	Lot	Suprafata (m ²)
1	1000	11	1000	21	1000	31	1000
2	1000	12	1000	22	1000	32	1000
3	1000	13	1000	23	1000	33	1000
4	1000	14	1000	24	1000	34	1000
5	1000	15	1000	25	1000	35	1000
6	1000	16	1000	26	1000	36	1000
7	1000	17	1000	27	1000	37	1000
8	1000	18	1000	28	1000	38	1000
9	1000	19	1000	29	1000	39	1000
10	1000	20	1000	30	1000	40	1000

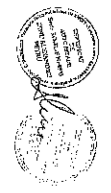

Proiectant: [Name]
 Data: [Date]

Scara: [Scale]
 Data: [Date]